



mariana **quimarães**

PORTIFOLIO 2015

TRABALHOS



CONSTRUÇÃO

Ano 2014

Panelinhas de plástico bordadas com linha de algodão.











BORDADO ERÓTICO

Ano 2014

Em processo





mento de dentro e fora,
fora e dentro. A agulha
desliza e adentra no tecido,
esgarça a trama. Soambe a
linha e enfia na agulha,
que penetra e é penetrada.
A linha impregna-se de

tecido, adentra-se em suas
tramas. Entramha-se.

É íntimo, profundo, visceral.
é externo, estranho, superficial.
Solitário e coletivo. Revolucionário
revoltado, arruaciuro.
Delicado.



TOMATE

Ano 2013

Corte e costura em tomate cereja.

Fotos: Marcio Macedo









SLIDES

Ano 2013

Intervenção com costura sobre slides

Fotografias das projeções sobre fundo branco



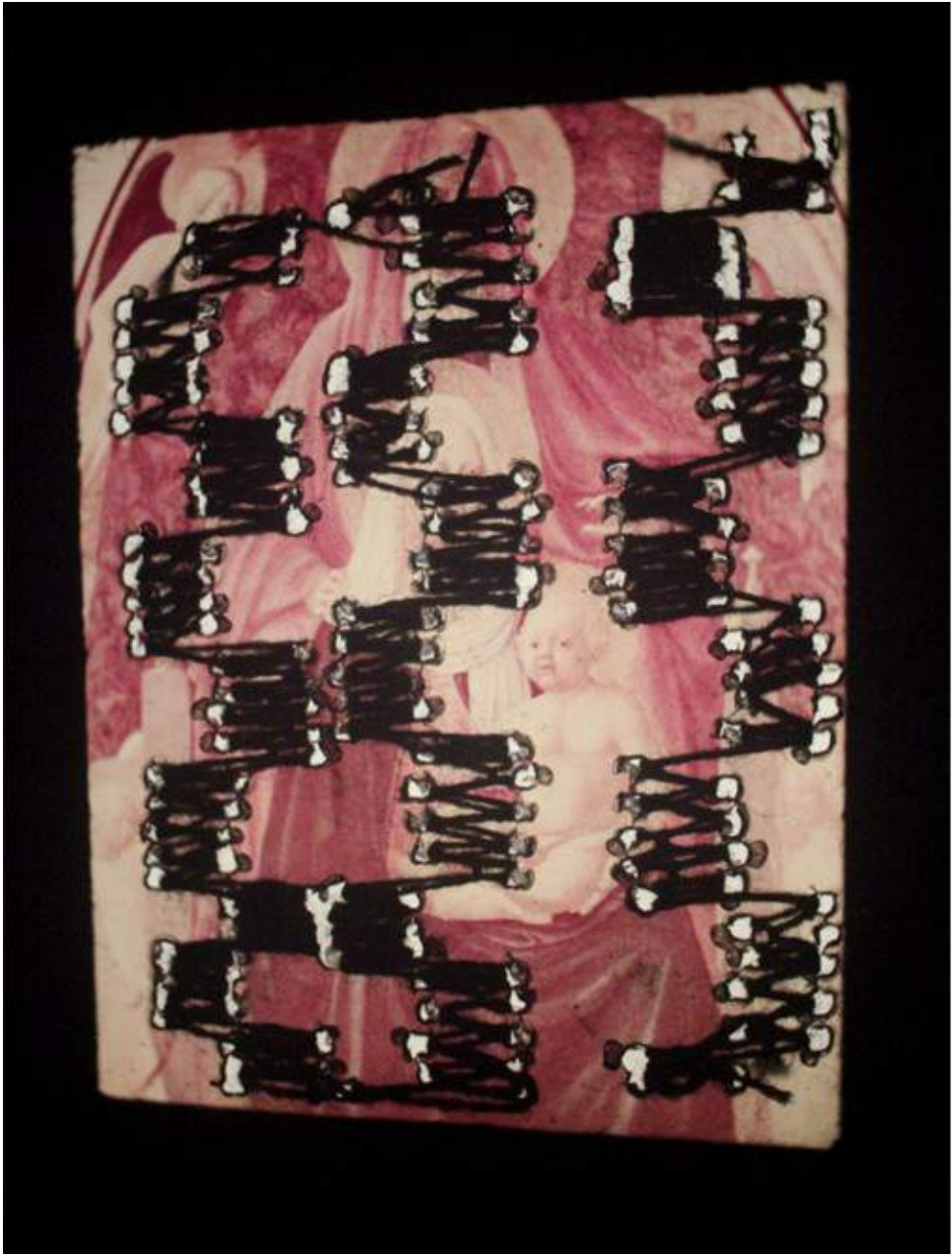

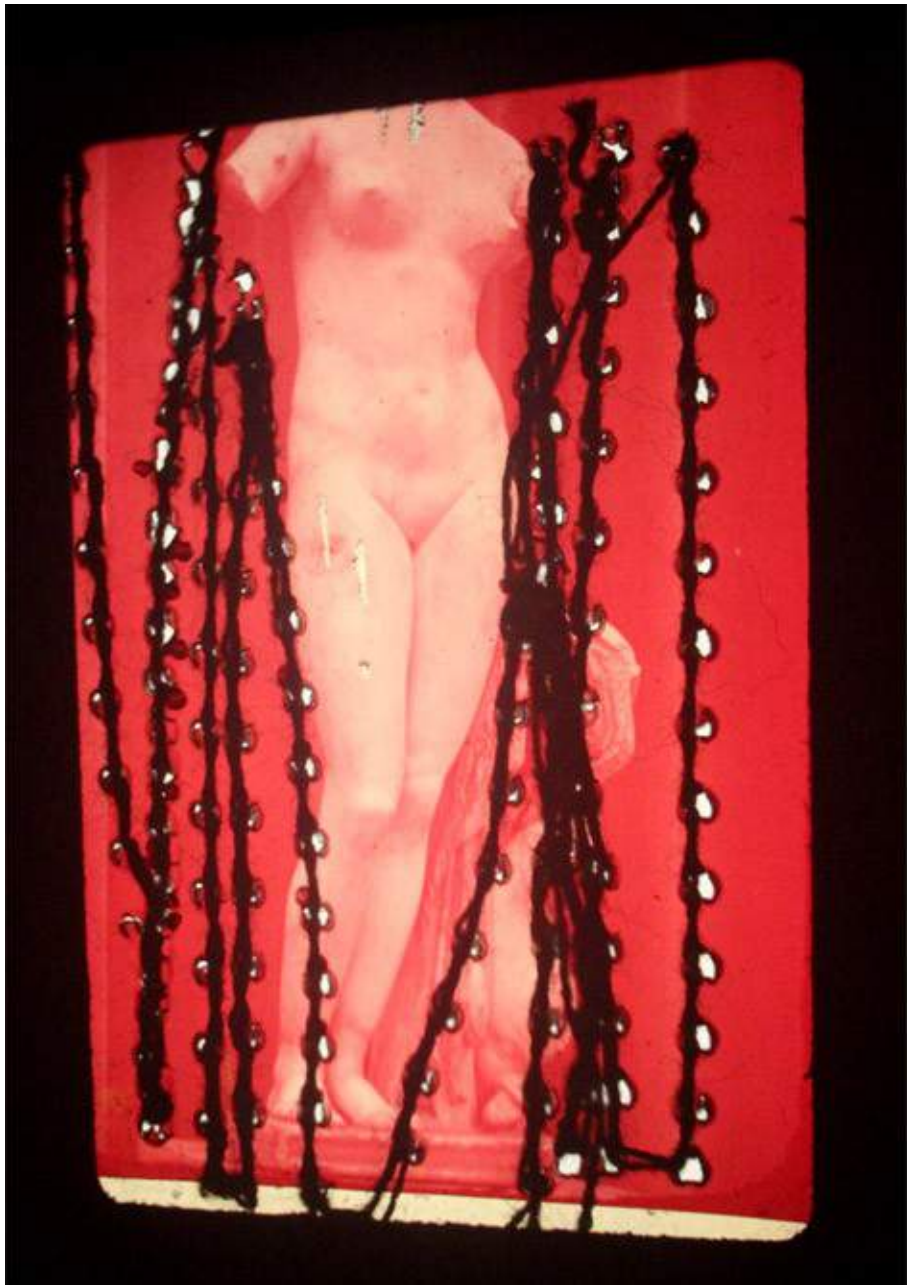



PENEIRAS

Ano 2013

Bordados aplicados com linha de algodão em peneiras de plástico







BACIAS

Ano 2011

Bordado sobre bacias e pratos de plástico com linha de algodão e fita de seda. 300 x 300 cm







MADONNAS

Ano 2011

Bordado sobre imagens impressas extraídas de livros

23 X 30 cm



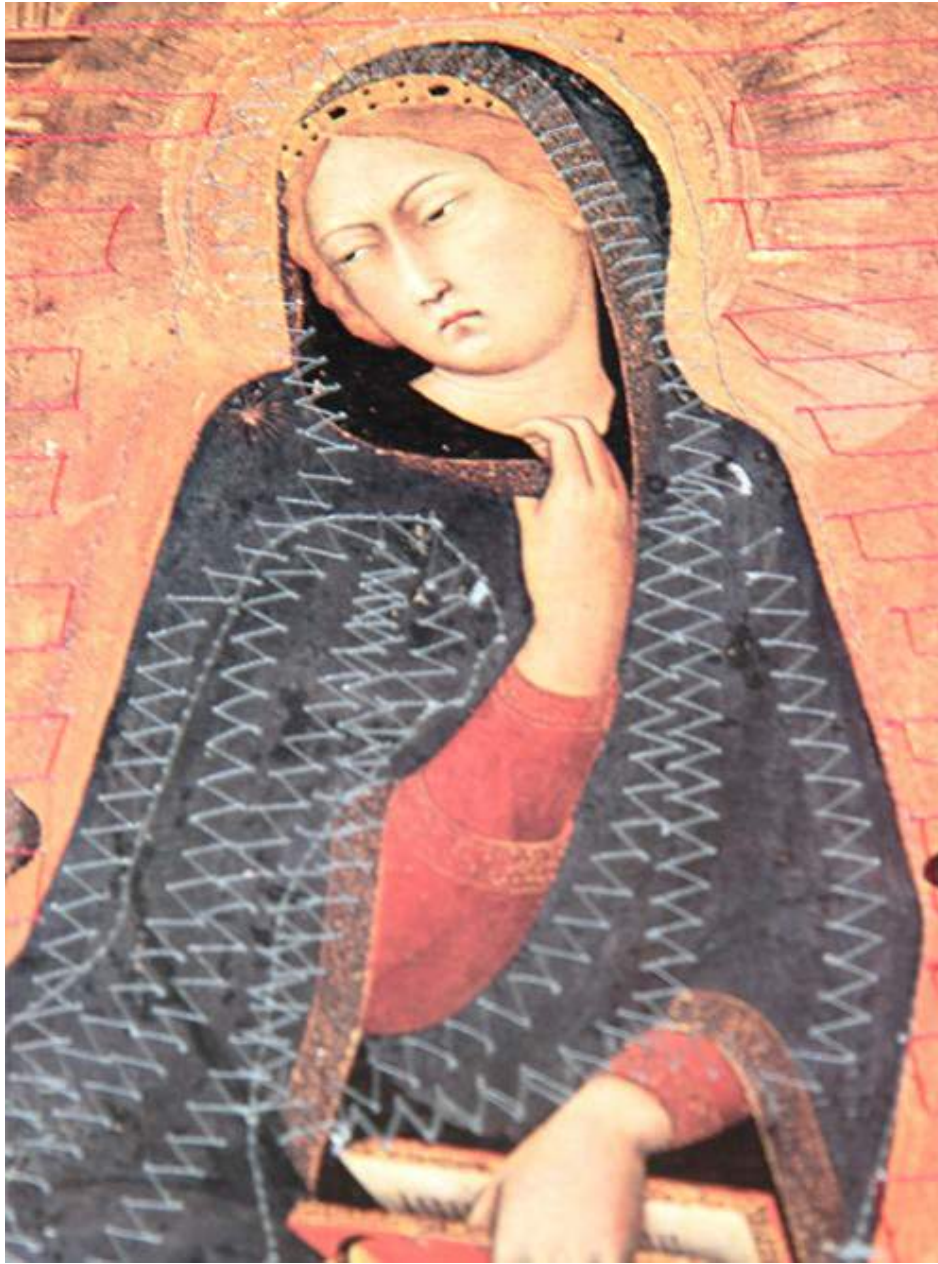



144 144
The Virgin Mary seated on a throne, from the Lindisfarne Gospels, c. 1000.



144 144
The Virgin Mary standing, from the Lindisfarne Gospels, c. 1000.



144 144
The Virgin Mary standing, from the Lindisfarne Gospels, c. 1000.



CRISÁLIDA

Ano 2012

Casulo de borboleta costurado
em renda do Ceará.

19 x 19 cm







PANO DE COPA

Ano 2014

Técnica mista: costura de toalha de plástico e bordado de trechos do poema "Explicação" de Carlos Drummond de Andrade, sobre pano de crochê.



na rosa pensa na

na

na

na

na

na

na

na

na

na

na



uma culpa é da sombra dos bananinhos de meu nariz. Sombra mole, preguiçosa. Sombra

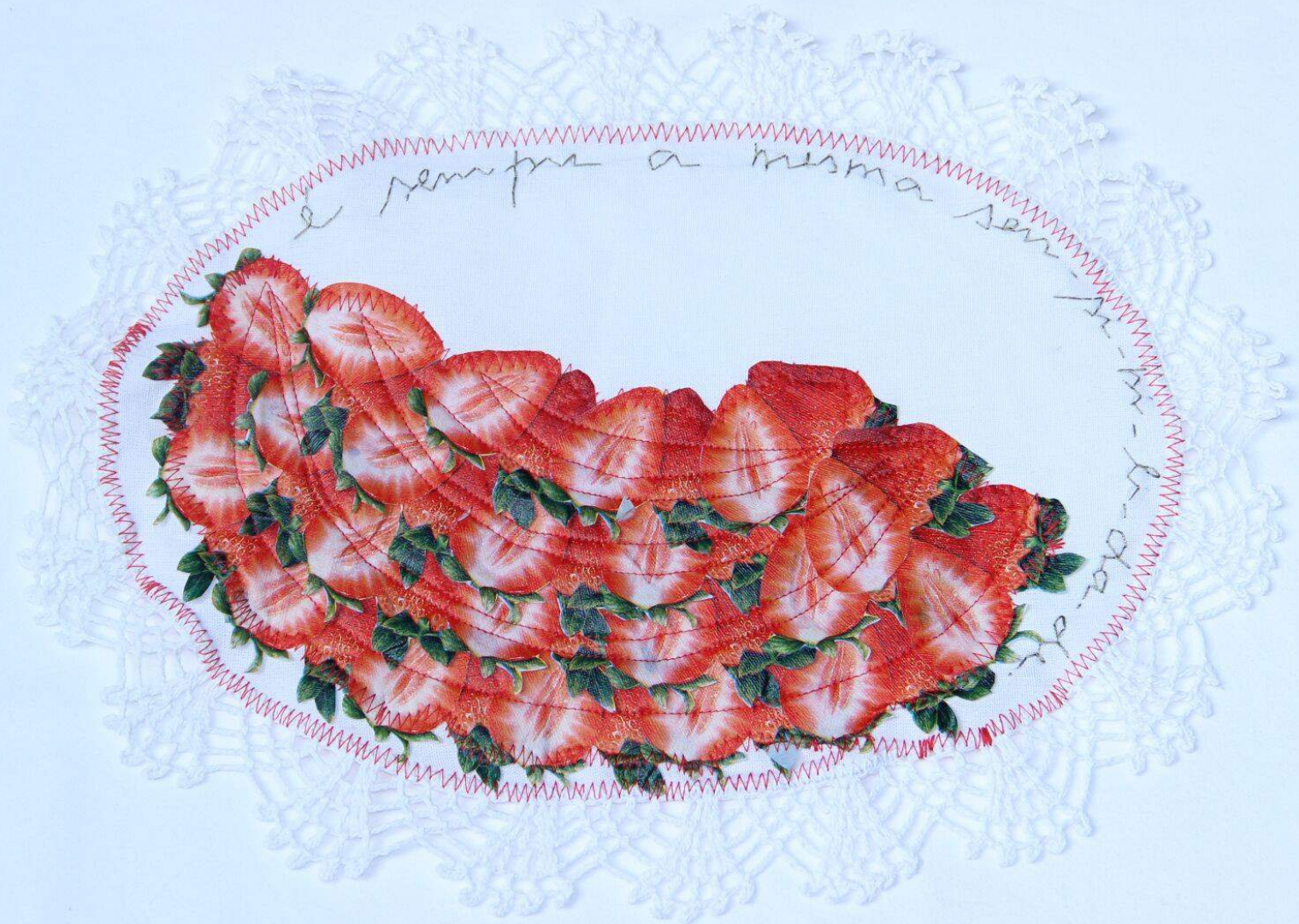

e sempre a mesma sen





EU QUERIA FAZER PARTE DAS ÁRVORES

Ano 2012

Intervenção poética em árvores com faixas de lona bordadas com linha de algodão.





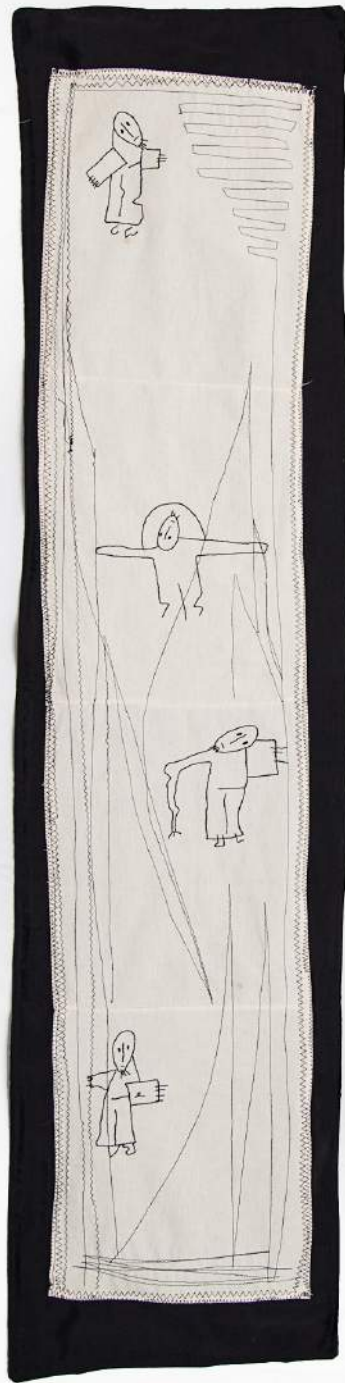

MANOEL

Ano 2011

Bordado dos desenhos de Manoel de Barros sobre algodão cru costurado em tecido Oxford.

128 x 31 cm

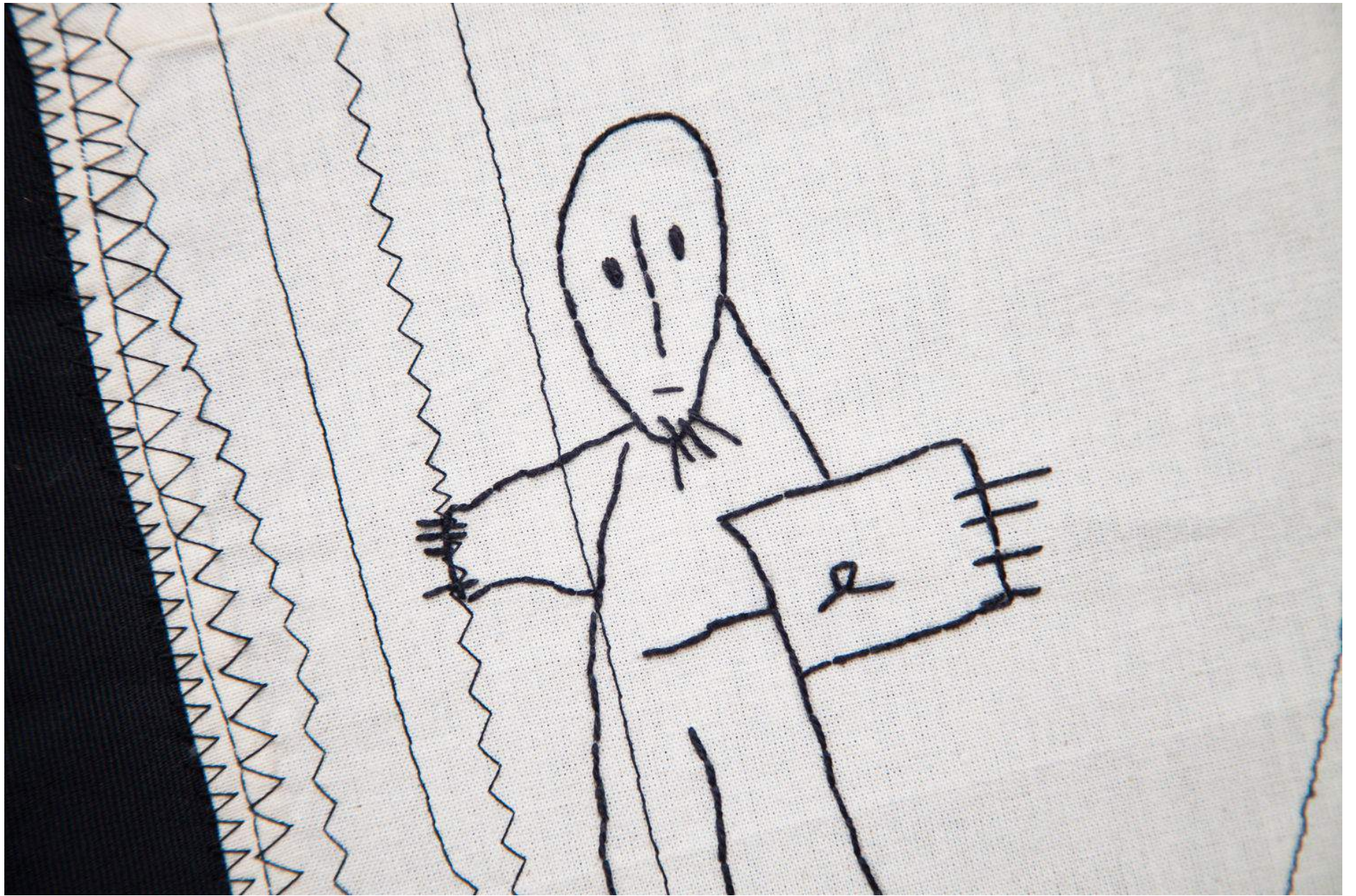

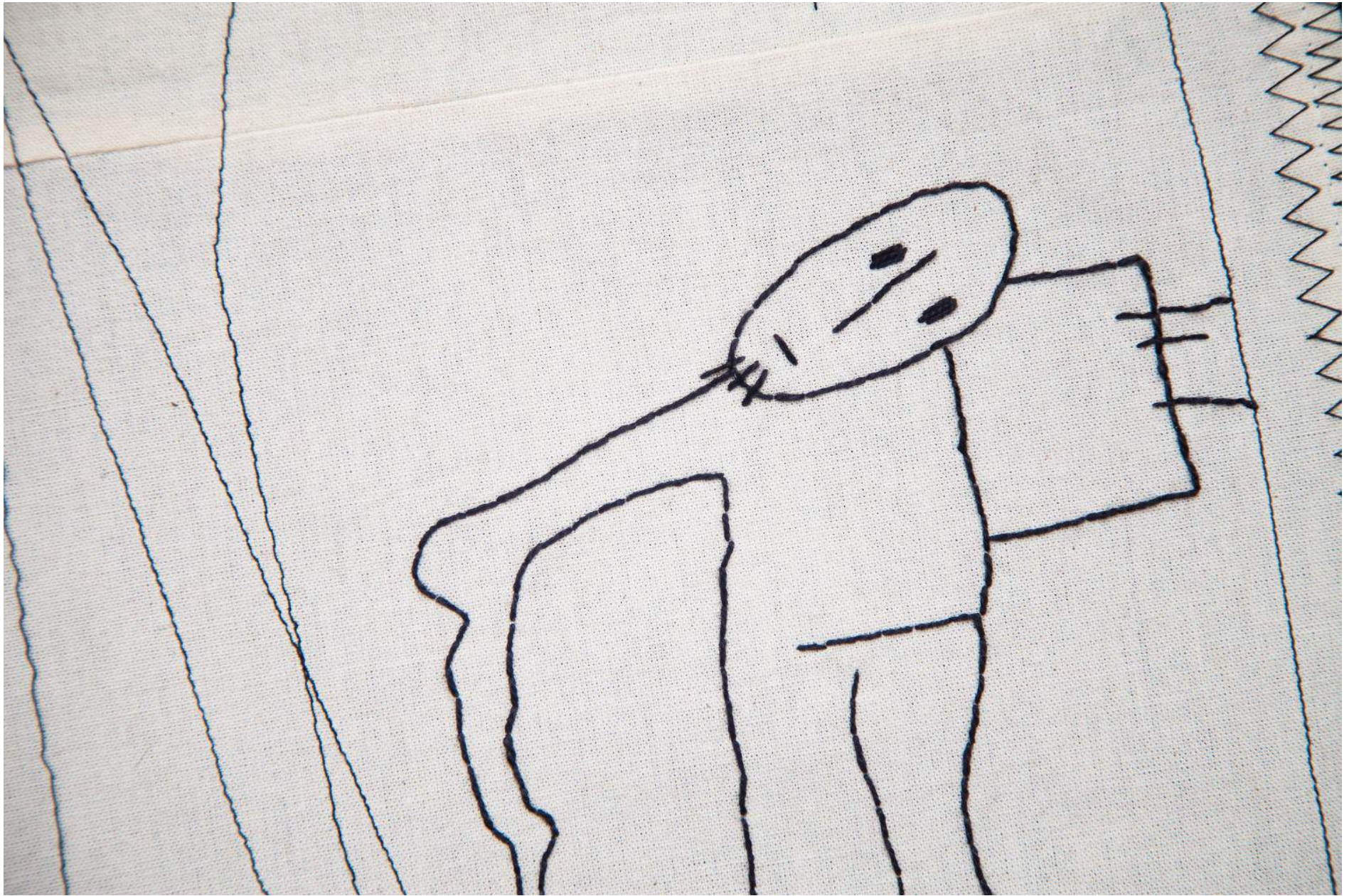



SOBRAS

Ano 2013

Costura de embalagem plástica sobre brim





CICATRIZ

Ano 2012

Bordado com linha de algodão sobre meias de bebê

66 x 40 cm



FIO DA VIDA

Ano 2012

Bordado com linha de algodão sobre Bordado Boa Noite -
Ilha do Ferro - Alagoas



ARTE COMO EDUCAÇÃO



CARTOGRAFIAS

DO AFETO

oficina e intervenção poética

Casa de Cultura de Paraty

Agosto 2014

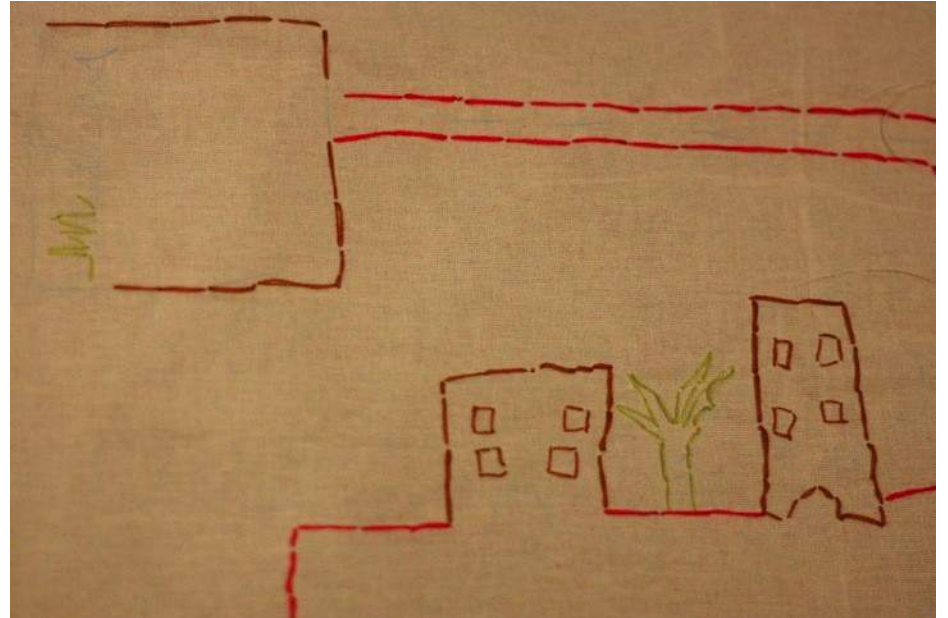
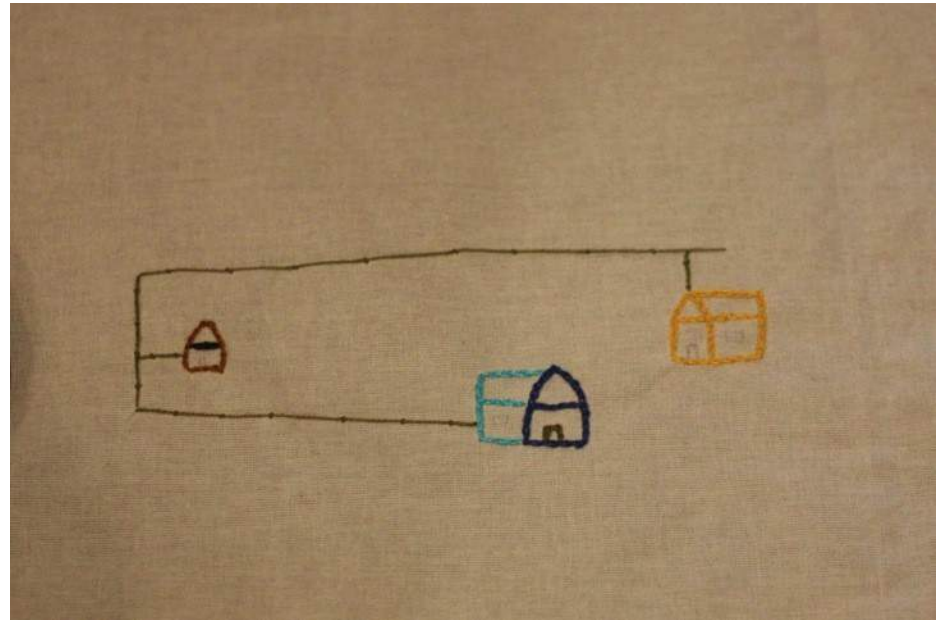







INTERVENÇÃO POÉTICA EM INHOTIM

Maio 2012











RETALHOS DE MEMÓRIA / 1ª EDIÇÃO

Ano 2006











RETALHOS DE MEMÓRIA / 2ª EDIÇÃO

Ano 2008









Mariana Guimarães
www.marianaguimaraes.art.br
marianaguimaraes@hotmail.com
+55 21 99273-2989